

八尾市内提携病院で受診する 定期健康診断のご案内

企業は従業員に対して年1回（深夜業務の方等は年2回）、定期的に健康診断を受診させることが法令で義務付けられており、従業員の健康管理は企業にとっては重要な位置づけとなっております。
 また、当所の健康診断では従業員のみでなく、代表者・役員についても受診いただくことができ、同価格でのサービスとなっております。

この機会に是非ご利用いただき、健康管理・健康経営にお役立てください。

検査項目

法令順守で健康経営！

- | | |
|-------------|-------------------------|
| ① 診察 | ⑥ 胸部エックス線検査 |
| ② 身長・体重・視力 | ⑦ 心電図検査 |
| ③ 聴力 | ⑧ 血液検査(肝機能・貧血・空腹時血糖・脂質) |
| ④ 血圧測定 | ⑨ 腹囲測定 |
| ⑤ 尿検査(糖・蛋白) | |

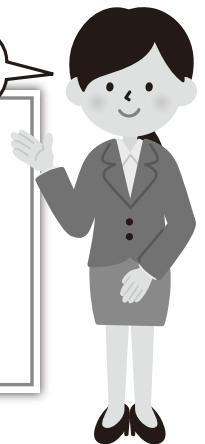

オプション検査

～オプション検査は別途料金となります～

- ・大腸がん検査(2回法)
 ※検便を2回採って頂く方法です。1回法よりも精度が高くなります。
- ・特殊健康診断
 ※有機溶剤・特定化学物質等の検査です。
 実施メニューについては各病院ごとに異なります。

受診病院	受診日(祝日・年末年始除く)
医療法人徳洲会 八尾徳洲会総合病院 (八尾市若草町1-17)	月～土/午前
社会医療法人医真会 医真会総合クリニック (八尾市沼1-68-64)	月～金/午前・午後 土/午前
医療法人桜希会 東朋八尾病院 (八尾市北本町2-10-54)	月～土/午前

☆受診料につきましては裏面をご参照ください☆

裏面の申込書を当所へFAXまたは郵送ください。
 当所で受付後、受診希望病院の担当者より日程調整のご連絡を差し上げます。

八尾市内提携病院で受診する定期健康診断申込書

①ご希望の病院にチェックをつけてください。

記入日： 年 月 日

受診希望一覧	<input type="checkbox"/> 八尾徳洲会総合病院	<input type="checkbox"/> 医真会総合クリニック	<input type="checkbox"/> 東朋八尾病院
受診料 <small>(会員料金・税込)</small>	定期健康診断	8,000円	
	大腸がん検査	1,620円	
	特殊健康診断	※各病院により異なります。別途お問い合わせください。	

②事業所についての項目をご記入ください

事業所名			
所在地	〒 - -		
T E L	- -	F A X	- -
メー ル	@ (八尾商工会議所メールマガジン <input type="checkbox"/> 要 <input type="checkbox"/> 不要)		
申込担当者	部署 役職		氏 名

③ご希望の項目にチェックをつけ、受診希望日・受診者についての項目をご記入ください。

受診希望日	第1希望日	月	日()	／	第2希望日	月	日()
希望検診	ふ り が な 氏 名		生年月日	年 齢	性 別		
<input type="checkbox"/> 定期健康診断 <input type="checkbox"/> オプション検査 ()			昭和・平成 年 月 日	才	男・女		
<input type="checkbox"/> 定期健康診断 <input type="checkbox"/> オプション検査 ()			昭和・平成 年 月 日	才	男・女		
<input type="checkbox"/> 定期健康診断 <input type="checkbox"/> オプション検査 ()			昭和・平成 年 月 日	才	男・女		
<input type="checkbox"/> 定期健康診断 <input type="checkbox"/> オプション検査 ()			昭和・平成 年 月 日	才	男・女		
<input type="checkbox"/> 定期健康診断 <input type="checkbox"/> オプション検査 ()			昭和・平成 年 月 日	才	男・女		
<input type="checkbox"/> 定期健康診断 <input type="checkbox"/> オプション検査 ()			昭和・平成 年 月 日	才	男・女		

※お申込みいただいた希望日に受診できない場合もございますので、予めご了承ください。

※ご記入いただいた個人情報は、当事業運営に必要な範囲で利用させていただきます。また、八尾商工会議所からの各種連絡・情報提供のために利用することがあります。

申し込み・ お問い合わせ先	八尾商工会議所 業務課(健康診断担当) 〒581-0006 大阪府八尾市清水町1-1-6 TEL 072-922-1181 FAX 072-922-8828
------------------	---