

無料で使える！ 商圈分析！

商圈分析レポート提供サービス



商圈分析って？

お店の周りにどんな人が住んでいるか、どんな物を買っているかといった情報を調べて、有効な広報や仕入れる商品はあるものがあるかといったことを考えることだよ。

どんな情報がもらえるの？

国勢調査や家計調査の結果や住民基本台帳等をもとにして（株）日本統計センターがレポート形式にしたものを提供しているよ。

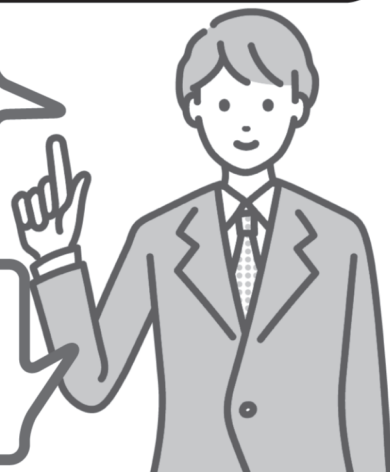

八尾商工会議所では、（株）日本統計センターのデータベースに基づいた、市場情報評価ナビ「MieNa（ミーナ）」を活用して、マーケット情報を提供させていただくサービスを行っております。

指定した地域の人口・世帯データや富裕層データ、購買力データなどの細かく分類された情報をレポート形式にてご提供させていただきます。※ご活用の際には当所職員がMieNaのデータに基づいた説明を行います。

提供しているデータの内容

【町丁周辺地域の商圈評価】※裏面にレポートの見本を掲載

居住している人の年代や人口、購入している物の情報を町別に調べることができます。ターゲットとしている顧客がその地域に居住しているのかどうか、商品やサービスの需要がある地域なのかを確認することができます。新規店舗の出店や広報先の検討にご活用ください。

【主に活用されている業種・活用方法】

小売業…新規出店先・仕入れ商品の検討
サービス業…ターゲット・広報先の検討
その他…補助金申請時の商圈・販路の分析

【商圈ランキング】※裏面にレポートの見本を掲載

町別のデータをもとに、各データの上位30位までをランキング形式で見ることができます。富裕層や特定の年齢層が多い地域を調べる等、要望に沿った必要なデータを出力します。自社のターゲットとなる顧客や商品・サービスの需要がある地域をお調べいただけます。

【主に活用されている業種・活用方法】

小売業…新規出店先・広報先・仕入れ商品の検討
サービス業…ターゲット・広報先の検討
不動産業…ターゲット・広報先の検討

【申込要件】

【受付について】

【お申込み・お問い合わせ先】

当所会員事業所もしくは創業予定の方

FAXを送信いただいた後、当所から3営業日以内に記載いただいたお電話番号へご連絡いたします。万が一連絡がない場合は、恐れ入りますが事務局までお問い合わせいただきますようお願いいたします。

八尾商工会議所 中小企業相談所 支援グループ

〒581-0006 大阪府八尾市清水町1-1-6 TEL：072-922-1181 FAX：072-922-8828

八尾商工会議所 支援グループ行

(FAX 072-922-8828)

商圈分析レポート提供サービス 利用申込書

事業所名			
所在地	(〒 -)		
分析をご希望の住所	(〒 -) 分析の範囲 <input type="checkbox"/> 500m <input type="checkbox"/> 1km <input type="checkbox"/> 3km 圏内 (ご希望の範囲に☑をお願いします)		
分析をご希望の内容	<input type="checkbox"/> 出店場所検討 <input type="checkbox"/> ポスティング先検討 <input type="checkbox"/> 仕入検討 <input type="checkbox"/> その他 ()		
連絡担当者	(ふりがな) 氏名		
TEL		FAX	
メール	@ 八尾商工会議所メールマガジン <input type="checkbox"/> 要 <input type="checkbox"/> 不要		

※ご記入いただいた個人情報は、当事業運営に必要な範囲で利用させていただきます。また、八尾商工会議所からの各種連絡、情報提供のために利用することがあります。